

2024

# LA CULTURE



01/11/2024

# VIE PRATIQUE - LA CULTURE



## SOMMAIRE

**Elus à la culture et service culturel municipal** P 2

**Balade urbaine Rolivaloise** P 2

**Etablissements et lieux culturels** P 3

Médiathèque Le Corbusier  
Maison de la Jeunesse et des Associations  
Cyberbase Isaac Asimov  
Conservatoire Intercommunal de musique et de danse  
Théâtre de l'Arsenal  
La Factorie, Maison de Poésie Normandie  
Cinéma Les Arcades  
Ludothèque

**Associations culturelles et compagnies artistiques** P 8

Association Maison de la musique « Nelly Marcon » – Passeport culturel  
AVEC  
Comité de jumelage  
Compagnie Beau Geste  
La Laverie  
La Semaine des 4 Jeudis  
Les Brailleurs du Val  
Les Carnets du Dessert de Lune  
Lire et Faire Lire  
Pour Faire Briller les Etoiles  
Sous les Soleil Exactement  
Yaka Fokon

**Artistes indépendants – Cours d'arts plastiques** P11

Audrey Lekston – Atelier des Pommiers  
Gérald Kerguillec

## ELUS A LA CULTURE ET SERVICE CULTUREL MUNICIPAL

### Mark GUILLON

Conseiller municipal en charge du patrimoine culturel  
[mark.guillon@orange.fr](mailto:mark.guillon@orange.fr)



### Aurélie LEFEBVRE

Conseillère municipale en charge de l'action culturelle  
[aurelie.lefebvre@orange.fr](mailto:aurelie.lefebvre@orange.fr)



### Baptiste GODEFROY

Conseiller municipal en charge de l'histoire et de la mémoire de la Ville  
[godefroy.baptiste.bg@gmail.com](mailto:godefroy.baptiste.bg@gmail.com)



### Direction de la Culture, des Sports et de la Vie associative

Mairie, 70 rue Grande 27100 Val-de-Reuil

Mélanie BOULANGER  
Directrice  
[mboulangier@valdereuil.fr](mailto:mboulangier@valdereuil.fr)  
02 32 09 51 26

Emmanuelle MARTIN  
Cheffe de projets  
[emartin@valdereuil.fr](mailto:emartin@valdereuil.fr)  
02 32 09 51 57

## LE PATRIMOINE CULTUREL BALADE URBAIN ROLIVALOISE

Val-de-Reuil est aujourd'hui la quatrième ville de l'Eure et le premier pôle de développement économique du département. Chef-lieu de canton, elle occupe une superficie de 2 800 hectares dont 1 370 d'espaces verts et on y dénombre un peu plus de 15 000 habitants (pour 580 en 1975, lors de sa création). Val-de-Reuil dont le nom a été choisi par les habitants en 1982 lors d'un vote officialisé en novembre 1984, est la plus jeune commune de France, étant devenue commune de droit commun en décembre 1995, vingt ans après la pose de la première pierre en 1975.

**La ville est parsemée d'œuvres contemporaines qui forment un circuit de découverte à découvrir en cliquant sur l'image ci-dessous :**



[Télécharger le plan de la Ville](#)



## ETABLISSEMENTS ET LIEUX CULTURELS ROLIVALOIS

### MEDIATHEQUE LE CORBUSIER

La médiathèque créée dans les années 1970 a été rénovée par l'architecte Jean-Baptiste Pietri en 2005. À cette occasion, elle a été rebaptisée médiathèque Le Corbusier. La Médiathèque c'est 7 personnes à plein temps, et 2 personnes à mi-temps, qui accueillent 6326 abonnés, 5 jours par semaine du mardi au samedi. Largement ouverte sur les nouvelles technologies, la médiathèque dispose d'un cyber espace équipé de 12 postes qui permettent un accès libre à internet, et depuis juin 2014, la mise en place d'un portail donnant accès à tout un panel de ressources numériques. La médiathèque, outre son rôle de prêt de documents (60 700 livres, dvd, cd, revues...) propose de nombreuses animations et ateliers pour tout public ainsi que des expositions thématiques et/ou en collaboration avec le FRAC de Normandie.

**Adresse :** 88 rue Grande, 27100 Val-de-Reuil

**Téléphone :** 02 32 59 31 36

**Email :** [mediatheque.lecorbusier@valdereuil.fr](mailto:mediatheque.lecorbusier@valdereuil.fr)

**Site Web :** <https://mediatheque.valdereuil.fr/iguana/www.main.cls>

#### Horaires périodes scolaires :

Mardi : 14h – 19h

Mercredi : 10h – 18h

Jeudi : 14h – 18h

Vendredi : 14h – 18h

Samedi : 10h – 18h

#### Horaires vacances scolaires

Mardi : 14h – 18h

Mercredi : 14h – 18h

Jeudi : 14h – 18h

Vendredi : 14h – 18h

Samedi : 10h – 12h & 14h – 18h



### MAISON DE LA JEUNESSE ET DES ASSOCIATIONS (MJA)/Comptoir des associations

La Maison de la Jeunesse et des Associations/comptoir unique des associations culturelles, solidaires et sociales est un lieu d'informations et de conseils dans le domaine de la vie quotidienne des associations (hébergement de sièges sociaux, gestion, statuts, engagements, formation, appui conseil au financement et gestion des locaux mis à disposition pour les associations...) La MJA programme et organise des événements à destination des associations...

Par ailleurs, que vous soyez une association ou une personne en recherche de bénévolat, l'équipe du comptoir des associations est à votre disposition et met à votre service ses outils et ses contacts pour vous aider et vous orienter.

[Page dédiée au comptoir des associations sur le site ville](#)

**Adresse :** 1 Place des Chalands, 27100 Val-de-Reuil

**Horaires :** du lundi au vendredi de 9h00 à 12h30 et de 13h30 à 17h00

**Responsable :** Nadia BENAMARA

**Téléphone :** 02 32 61 25 28

Médiatrice du développement associatif : Capucine NATIER

Médiateur en charge du bénévolat : Zia SADEQ

**Email :** [comptoirdesassociations@valdereuil.fr](mailto:comptoirdesassociations@valdereuil.fr)



**Bénévoles ? N'hésitez pas, inscrivez-vous ! Associations, déposez vos offres !**

#### [PLATEFORME D'OFFRES ET DE DEMANDE DE BENEVOLAT](#)

Votre événement à Val-de-Reuil ?

Créer ou faire connaître un événement à Val-de-Reuil :

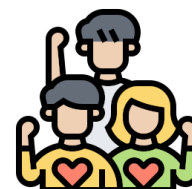

Que vous soyez une association, une administration, un organisme para-public, une entreprise, un commerçant ou artisan, exploitant agricole, ou simple particulier, vous trouverez ici la possibilité de :

- (1) de demander l'accompagnement ou le soutien de la Ville pour la création de votre événement,
- (2) de relayer votre événement sur le site et les réseaux sociaux de la Ville.

[FORMULAIRE DE DEMANDE D'ACCOMPAGNEMENT OU DE RELAIS SUR LES RESEAUX SOCIAUX DE LA VILLE](#)

## CYBERBASE ISAAC ASIMOV

L'objet d'une cyber-base est d'initier, des débutants aux plus confirmés, aux technologies de l'information et de la communication (TIC), dans le cadre d'ateliers en groupe ou individuel : découverte de l'environnement de l'ordinateur, maîtrise d'internet, initiation des logiciels de bureautique, initiation à l'image, la vidéo et au son...

**Adresse :** 5 voie de la Palestre, 27100 Val-de-Reuil

**Téléphone :** 02 32 59 83 94

**Email :** [cyberbase@valdereuil.fr](mailto:cyberbase@valdereuil.fr)

**Web :** <https://www.valdereuil.fr/lenfance-et-la-jeunesse/la-cyberbase>

### Horaires d'ouverture au public :

Lundi : 9h30 /12h00 – 14h00 /15h30 – 16h30 / 18h00

Mardi : 9h30 /12h00 – 14h00 / 18h00

Mercredi : 9h30 /12h00 – 14h00 / 18h00

Jeudi : 9h30 /12h00 – 14h00 /15h30 – 16h30 / 18h00

Vendredi : 14h00 /18h00 + 18h00 / 21h00

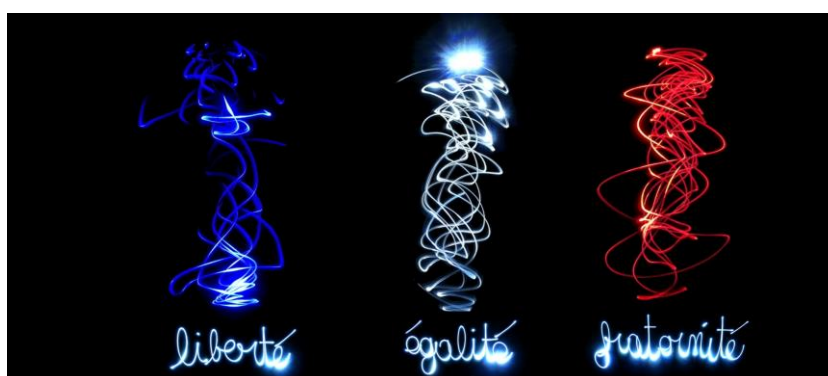

## CONSERVATOIRE A RAYONNEMENT INTERCOMMUNAL DE MUSIQUE ET DE DANSE

Créée en 1989 L'école de musique et de danse de Val-de-Reuil – Léry – Poses est reconnue en 2015 "conservatoire" par le ministère de la culture. Aujourd'hui les activités de l'école regroupent plus de 650 participants, enfants jeunes ou adultes. Une quinzaine de disciplines instrumentales et trois disciplines chorégraphiques y sont enseignées. Un projet d'établissement, basé sur la démocratisation de l'accès à la musique et à la danse, prend le parti de son intégration au dispositif d'éducation des enfants et a été bâti autour d'orientations larges et dynamiques : \*Les missions d'enseignement (sensibilisation, formation musicale et chorégraphique) \*Le projet musique et danse à l'école \*La diffusion artistique \*La pratique amateur \*La mise en place de partenariats.

Depuis la rentrée 2023 le Conservatoire a enrichi son programme avec des ateliers d'initiation au théâtre pour les plus de 10 ans (théâtre classique, contemporain et spectacles au cours de l'année) et de cirque.

**Directeur :** Vincent GRANDSERRE

**Adresse :** 5 voie Palestre, 27100 Val-de-Reuil

**Téléphone :** 02 32 59 45 93

**Email :** [conservatoire27@yahoo.com](mailto:conservatoire27@yahoo.com)

**Site Web :** <https://www.conservatoire-vdrlp.com/>



## THEATRE DE L'ARSENAL

Le théâtre de l'Arsenal, signé de l'architecte Jean-François Bodin a ouvert ses portes en janvier 2016. Lieu de diffusion et de coproduction, sa vocation pluridisciplinaire, Danse, Théâtre, Musique et Jeune public, s'inscrit dans un territoire où de nombreuses actions de sensibilisation des publics, en particulier jeunes, sont privilégiées. Par ses dimensions c'est un des plus grands plateaux de Normandie. La salle modulable permet cinq configurations différentes de publics, avec des jauges allant de 507 à 850 spectateurs. Ouvert aux créateurs, le Théâtre de l'Arsenal, bénéficie également d'une salle de répétition autonome pour de nombreuses résidences de répétitions de compagnies venues de toute la France, et en particulier de la Région Normandie. Depuis 2019, le Théâtre de l'Arsenal est conventionné « Art et création » pour la danse.

**Direction artistique :** Dominique BOIVIN, chorégraphe et Jean-Yves LAZENNEC, metteur en scène

**Adresse :** Avenue des Falaises, BP 302, 27103 Val-de-Reuil Cedex

**Téléphone :** 02 32 40 70 40

**Email :** [contact@theatredelarsenal.fr](mailto:contact@theatredelarsenal.fr)

**Site Web :** <http://theatredelarsenal.fr/>

**Billetterie :** Sur place du lundi au vendredi de 14h à 18h30 et les soirs de spectacles

**Par téléphone :** 02 32 40 70 40

**Par mail :** [billetterie@theatredelarsenal.fr](mailto:billetterie@theatredelarsenal.fr)

**Abonnements, cartes cadeaux...** : <http://www.theatredelarsenal.fr/fr/billetterie>



## LA FACTORIE, MAISON DE POESIE NORMANDIE

Née dans le cadre bucolique de l'île du Roy en septembre 2015, La Factorie Maison de Poésie Normandie produit des spectacles poétiques, accueille de nombreux artistes en résidence et participe aux animations de la ville. Festival Poésia, librairie poétique, soirées à thème un jeudi soir par mois, ateliers d'écriture, dimanches guinguette l'été...

Elle est également le siège de la Maison d'édition « Les Carnets du Dessert de Lune ».

**Directrice artistique :** Charlène DAMOUR

**Adresse :** Ile du Roi, 27100 Val-de-Reuil

**Téléphone :** 02 32 59 41 85

**Email :** [contact@factorie.fr](mailto:contact@factorie.fr)

**Site Web :** <https://www.factorie.fr/>

**Facebook :** <https://www.facebook.com/lafactoriemaisondepoesie/>



Par ailleurs, un **café littéraire** a été créée en 2022. Il est composé d'une **librairie-poétothèque** - plus de 1000 recueils de poésie contemporaine et **sonothèque** de poèmes d'auteurs normands - et d'un **pôle café** ouvert le mercredi et jeudi de 15h à 22h, le vendredi et samedi de 12h à 18h (petite restauration possible).

Enfin la « Villa Sally Mara » sur le site, à l'entrée de l'île du Roy, gérée par La Factorie, tient lieu d'hébergement aux artistes en résidence.



## CINEMA LES ARCADES

Le cinéma « Les Arcades » propose dans ses 2 salles un programme pour petits et grands et amoureux du 7ème Art. L'association « Pour faire Briller les Etoiles » qui le gère organise des « Soirées spéciales » avec une projection à thème suivie d'un débat.

**Le cinéma Les Arcades est labellisé « Art et Essais » et « Jeune public »**

**Adresse :** 5 place des Chalands, 27100 Val-de-Reuil

**Téléphone :** 02 32 50 67 26

**Email :** [cinema.lesarcades@wanadoo.fr](mailto:cinema.lesarcades@wanadoo.fr)

**Web :** <https://www.cinemaesarcades.com/>

<https://www.valdereuil.fr/la-culture/programmes-du-cinema>



## LUOTHEQUE

Échecs, dominos, jungle speed ou encore Uno, la ludothèque de Val-de-Reuil, ouverte en février 2020, est un équipement culturel qui mène des actions autour du jeu en tant que pratique : l'acte de jouer, et en tant que patrimoine : les jeux et les jouets (Jeu sur place, prêt, animation, conseil/formation...). Pour profiter et explorer les divers aspects du jeu, la ludothèque propose une adhésion à l'année par famille (parents et enfants) et une adhésion annuelle pour les demandeurs d'emploi. Chaque adhérent peut venir s'amuser sur place ou emporter ses jeux favoris chez lui ou jouer dans ce lieu aménagé avec des parties significatives adaptées aux enfants et aux plus grands.

En favorisant le jeu, la ludothèque aide les enfants à grandir et les parents à vivre des moments privilégiés avec eux. Convivialité, éducation, socialisation et plaisir font le quotidien de la ludothèque.

**Directeur :** François FARCEAU / Association des 4 Jedis

**Adresse :** 136 rue Grande, 27100 Val-de-Reuil

**Téléphone :** 02 32 40 50 41

**Email :** [contact@ls4j.fr](mailto:contact@ls4j.fr)

**Web :** <https://www.ls4j.fr/>



**Horaires périodes scolaires :** ouverture le mardi (16h30-18h30) ; le mercredi (14h00-18h30) ; le jeudi (16h30-18h30) le samedi (14h00-18h30)

**Horaires vacances scolaires :** du mardi au samedi ouverture de 14h00 à 18h30





## ASSOCIATIONS CULTURELLES et COMPAGNIES ARTISTIQUES

### Association « Maison de la Musique Nelly Marcon » - Passeport Culturel

---

**Objet :** L'association « La maison de la musique Nelly Marcon », accompagne, depuis 1979, l'école de musique, devenue conservatoire en 2015, dans toutes ses actions. Son but est de promouvoir et développer la musique en relation avec le Conservatoire Intercommunal de Musique et de Danse. Elle gère le « Passeport culturel » qui permet aux mineurs, enfants de familles modestes, l'apprentissage d'un instrument par la prise en charge d'une grande partie des frais d'inscription à l'école de musique.

**Adresse :** Conservatoire 5 voie Palestre, 27100 Val-de-Reuil

**Téléphone :** 02 32 59 45 93

**Email :** [conservatoire27@yahoo.com](mailto:conservatoire27@yahoo.com)

**Web :** <https://www.conservatoire-vdrfp.com/>

### AVEC (Association de Val-de-Reuil pour l'Education et la Culture)

---

**Objet :** Promouvoir la lecture auprès du jeune public au travers d'un prix littéraire et de rencontres de professionnels de la littérature.

**Présidente :** Estelle SANCHEZ

**Siège social :** 101 rue Grande 27100 Val-de-Reuil

**Téléphone :** 07 64 86 16 64 ou 06 76 30 53 68

**Email :** [avec27100@gmail.com](mailto:avec27100@gmail.com)

### Comité des Jumelages Rolivalois

---

**Objet :** Comité qui rassemble les associations de jumelage de la ville avec Ritterhude (Allemagne), Sztum (Pologne), Workington (Angleterre)...

**Elue :** Jeanne POUHÉ, conseillère municipale en charge des jumelages

**Contact :** M. Gérard DELOBEAU

**Tél :** 06 69 59 33 63

**Adresse :** Maison de la Jeunesse et des Associations, place des Chalands, 27100 Val-de-Reuil

**Email :** [comitedesjumelagesrolivalois@gmail.com](mailto:comitedesjumelagesrolivalois@gmail.com)



### Compagnie Beau Geste

---

**Objet :** Compagnie chorégraphique conventionnée

**Direction artistique :** Dominique BOIVIN

**Adresse :** Dancing, Ile du Roi B.P. 320 - 27103 Val-de-Reuil cedex

**Téléphone :** 02 32 59 89 45

**Email :** [contact@ciebeaugeste.com](mailto:contact@ciebeaugeste.com)

**Site Web :** <http://www.ciebeaugeste.com/>

**Facebook :** <https://www.facebook.com/cie.beaugeste?ref=ts&fref=ts>



### La Laverie

---

**Objet :** Gérer et animer l'espace ressources coopératif laïc nommé la laverie ; gérer le bar associatif la laverie ; animer cet espace en partenariat avec les structures culturelles, les associations de Val-de-Reuil et de ses environs, les collectivités territoriales et autres partenaires ; favoriser ainsi les rencontres, les échanges, les contacts à portée éducative ; proposer des ateliers et formations à portée culturelle et éducative ; créer un réseau de personnes ressources culture/éducation populaire ; accompagner éventuellement des projets de ses adhérents dès lors qu'ils entrent dans les missions de l'association.

**Président :** M. Laurent AVENEL

**Téléphone :** 06 64 39 99 72

**Email :** [lalaverie.vdr@gmail.com](mailto:lalaverie.vdr@gmail.com)

**Local :** 114 rue Grande, 27100 Val-de-Reuil

**Plus d'informations et horaires sur** <https://lalaverievdr.wixsite.com/la-laverie>

**Facebook :** [Asso La Laverie Vdr](https://www.facebook.com/Asso-La-Laverie-Vdr)





## La Semaine des 4 Jeudis

---

**Objet :** L'association a pour objectif de : promouvoir le jeu libre et gratuit ; créer du lien social intergénérationnel et pluriculturel ; soutenir les parents dans leur fonction

**Directeur :** M. François FARCEAU

**Adresse :** Ludothèque, 136 rue Grande, 27100 Val-de-Reuil

**Téléphone :** 02 32 40 50 41

**Email :** [contact@ls4j.fr](mailto:contact@ls4j.fr)

**Web :** <https://www.ls4j.fr/>

**Ouverture périodes scolaires :** ouverture le mardi (16h30-18h30) ; le mercredi (14h00-18h30) ; le jeudi (16h30-18h30) le samedi (14h00-18h30)

**Ouverture périodes de vacances scolaires :** du mardi au samedi ouverture de 14h00 à 18h30



## Les Brailleurs du Val

---

**Objet :** Théâtre de rue

**Adresse :** 35 rue des Cornalisiers, 27100 Val-de-Reuil

**Téléphone :** 02 32 61 49 13

**Email :** [lesbrailleursduval@yahoo.fr](mailto:lesbrailleursduval@yahoo.fr)



## Les Carnets Du Desert de Lune – Maison d'édition

---

**Objet :** Editer, imprimer, publier et diffuser des livres de poésie. Actions culturelles, promotion de la poésie.

**Directeur :** Patrick VERSCHUEREN

**Adresse :** Ile du Roi, 27100 Val-de-Reuil

**Téléphone :** 02 32 59 41 85

**Email/ pour envoyer un manuscrit :** [carnetsdelune@gmail.com](mailto:carnetsdelune@gmail.com)

<https://dessertdelune.com/>



## Lire et faire lire

---

**Objet :** Lire et faire lire est un programme national d'ouverture à la lecture et de solidarité intergénérationnelle : des bénévoles de plus de 50 ans lisent des histoires aux enfants pour transmettre leur goût de la lecture et de la littérature.

**Présidente :** Mme Sophie DELAPORTE

**Antenne de Val-de-Reuil :** Ecole des Dominos, 4 rue du Lierre, 27100 Val-de-Reuil

**Téléphone :** 06 64 63 21 92

**Email :** [0271472d@ac-rouen.fr](mailto:0271472d@ac-rouen.fr)

**Site Web :** <http://www.lireetfairelire.org/>



## Pour Faire Briller les Etoiles

---

**Objet :** Animation et programmation du cinéma Les Arcades ; Organisation de « Soirée spéciale » : projection d'un film suivi d'un débat avec un invité, réalisateur ou spécialiste du thème de la soirée.

**Adresse :** Cinéma Les Arcades, 5 place des Chalands, 27100 Val-de-Reuil

**Téléphone :** 02 32 50 67 26

**Email :** [cinema.lesarcades@wanadoo.fr](mailto:cinema.lesarcades@wanadoo.fr)

**Programme du cinéma :** <https://www.valdereuil.fr/la-culture/programmes-du-cinema>



## Sous Le Soleil Exactement

---

**Objet :** Organisation de Cin'été (tous les soirs, du 14 juillet au 15 août, à la tombée de la nuit, projection gratuite d'un film en plein air) et de ses ateliers consacrés aux métiers du cinéma destinés à la jeunesse.

**Adresse :** Cinéma Les Arcades, 5 place des Chalands, 27100 Val-de-Reuil

**Téléphone :** 02 32 50 67 26

**Email :** [cinema.lesarcades@wanadoo.fr](mailto:cinema.lesarcades@wanadoo.fr)



## Yaka Fokon

---

**Objet :** Collectif d'artistes désireux d'expérimenter par le faire ; le collectif mène des projets en conception-réalisation dans les champs de l'architecture, du design social, de l'urbanisme culturel, de la médiation dans une volonté de partage.

**Président :** M. Victor TOUTAIN

**Téléphone :** 06 42 08 65 32

**Email :** [yakafokon.projet@gmail.com](mailto:yakafokon.projet@gmail.com)

**Web :** <https://collectifyakafokon.com/>

<https://www.facebook.com/collectifyakafokon>



## ARTISTES INDEPENDANTS – COURS D'ARTS PLASTIQUES

### Audrey Lekston – Artiste peintre

---

Atelier de dessin et de peinture « L'Atelier de Pommiers » – A partir de 6 ans

**Adresse :** 2, résidence les Pommiers, Le Cavé, 27100 Val-de-Reuil

**Téléphone :** 06 64 15 51 94

**Mail :** [audrey.lekston@gmail.com](mailto:audrey.lekston@gmail.com)



### Gérald Kerguillec – Artiste peintre plasticien

---

Cours de dessin, aquarelle tous niveaux

**Adresse de l'atelier :** 9 rue de la Communière, Le Cavé, 27100 Val-de-Reuil

**Téléphone :** 06 88 75 97 11

[gerald.kerguillec@free.fr](mailto:gerald.kerguillec@free.fr)

<http://gerald-kerguillec.com/>

